

100 ANOS MONTANHISMO BRASILEIRO

MANUAL DE MARCA

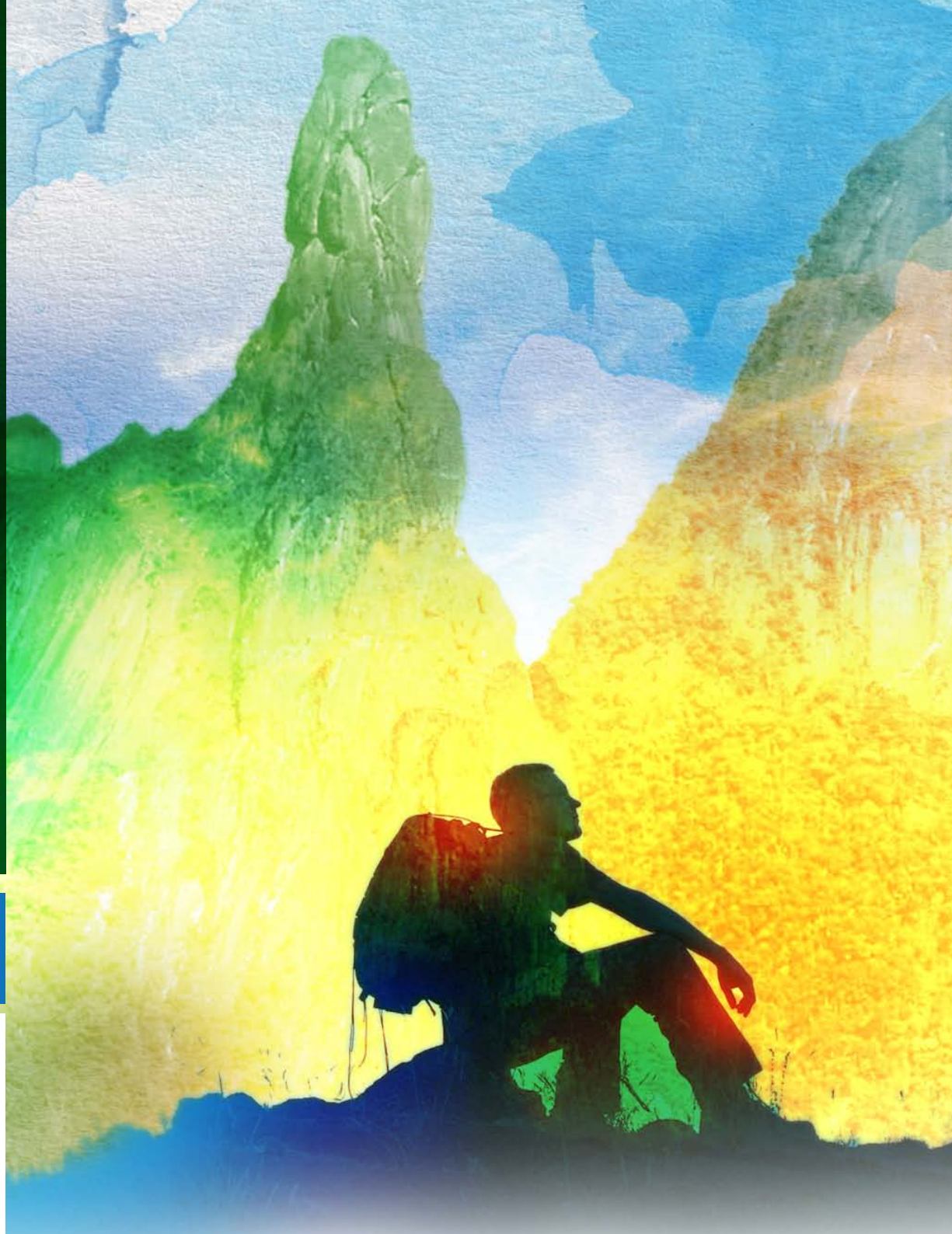

LOGO 100 ANOS

Conceito



Logo comemorativo, a ser usado durante todo ano comemorativo por entidades filiadas e empresas patrocinantes. O logo evoca elementos importantes da modalidade e de sua localização, como o freio oito, o formato do Dedos de Deus e grafismo que remetem ao Rio de Janeiro, através da calçada de Copacabana, mundialmente conhecida. Cores fazem referência imediata as cores presentes na bandeira brasileira.

LOGO 100 ANOS

versão quadricromia



| | | | | | | | | | |
|---|-----------------|---|-------------------|--|------------------|---|----------------|---|-----------------|
|  | C100 M 82 Y0 K0 |  | C23 M0 Y0 K0 |  | C85 M10 Y100 K10 |  | C0 M10 Y100 K0 |  | C100 M100 Y0 K0 |
|  | C100 M0 Y0 K0 |  | C100 M 0 Y100 K80 |  | C60 M0 Y100 K0 |  | C0 M35 Y100 K0 | | |

LOGO 100 ANOS

versão cor sólida



Pantone Process Blue



Pantone 3435C



Pantone 376C



Pantone 354C



C100 M0 Y0 K0



C100 M 0 Y100 K80



C100 M100 Y0 K0

LOGO 100 ANOS

versão PB



CO MO YO K40

CO MO YO K100

CO MO YO K20

CO MO YO K60

CO MO YO K80

LOGO 100 ANOS

versão 1 cor



ATENÇÃO: a versão em 1 cor preferencialmente indicada é a 100%Black ou White (vazado). Para casos especiais é permitido a variação dentro das cores que se encontram na paleta Pantone referente ao logo.



LOGO 100 ANOS

Margem de segurança

Área de reserva para aplicação do logo em impressos (anúncios, embalagens, banners, etc) tem como base o comprimento do logo da CBME e mesmo deve ser respeitado. Para aplicações sobre fundo colorido para melhor visibilidade recomenda-se a utilização de uma reserva de cor branca, conforme regra abaixo.

área de reserva



área de reserva
box branco



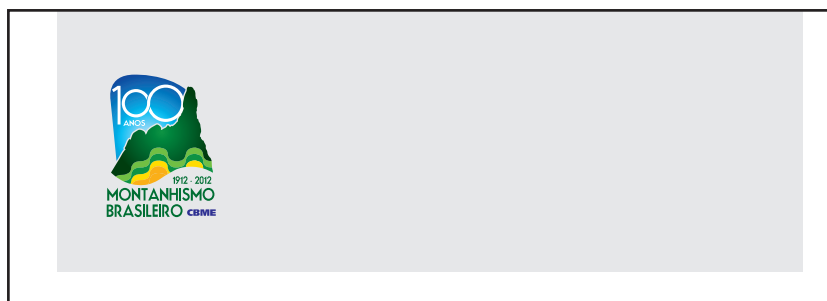
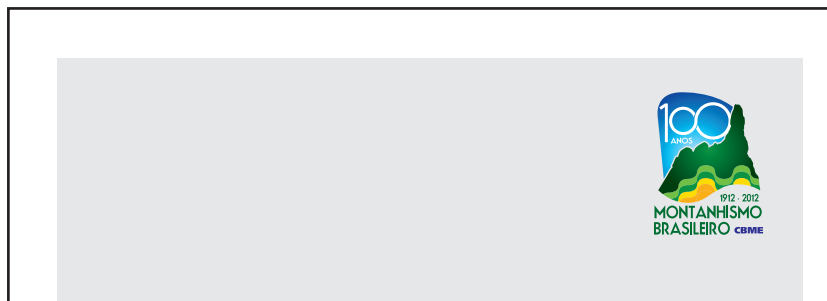

LOGO 100 ANOS

Aplicação

Preferencialmente o logo 100 anos de Montanhismo Brasileiro deve ser sempre usado no canto superior direito ou em casos especiais nos cantos inferiores esquerdo e superior esquerdo. Nunca centralizado ou muito próximo de outra marca.



LOGO 100 ANOS

Exemplos

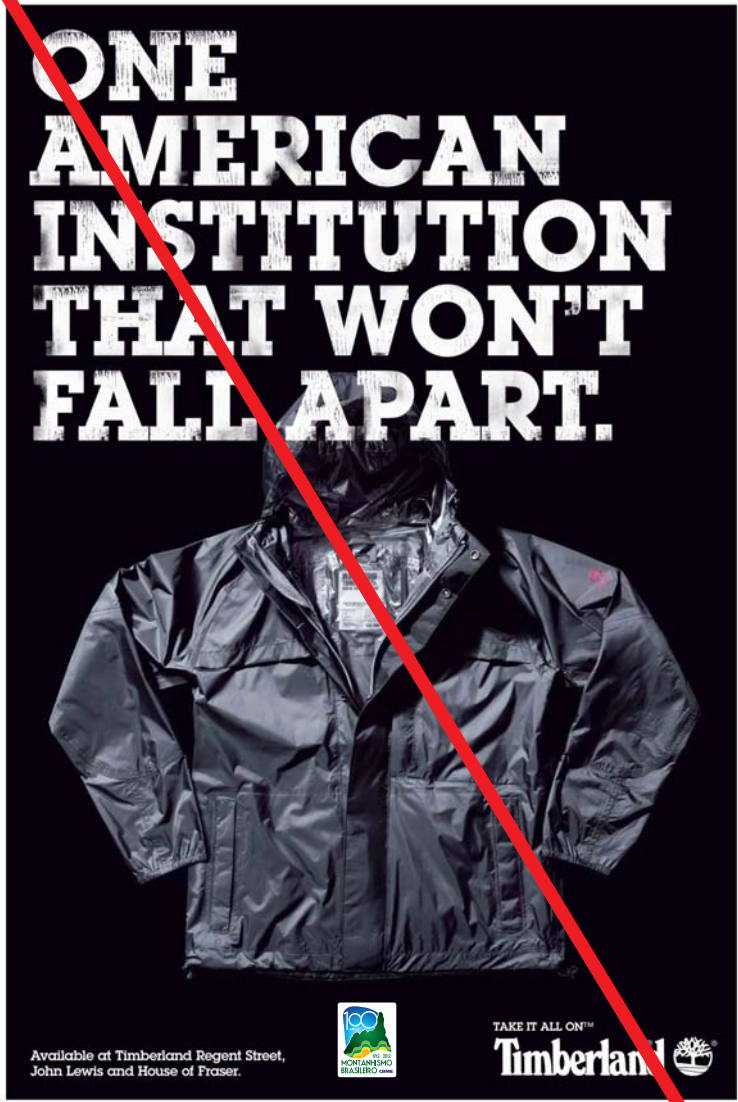
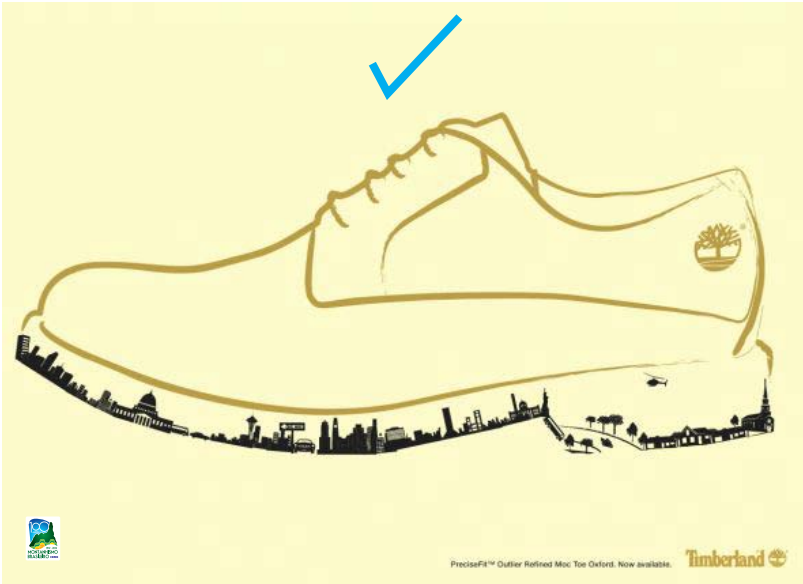

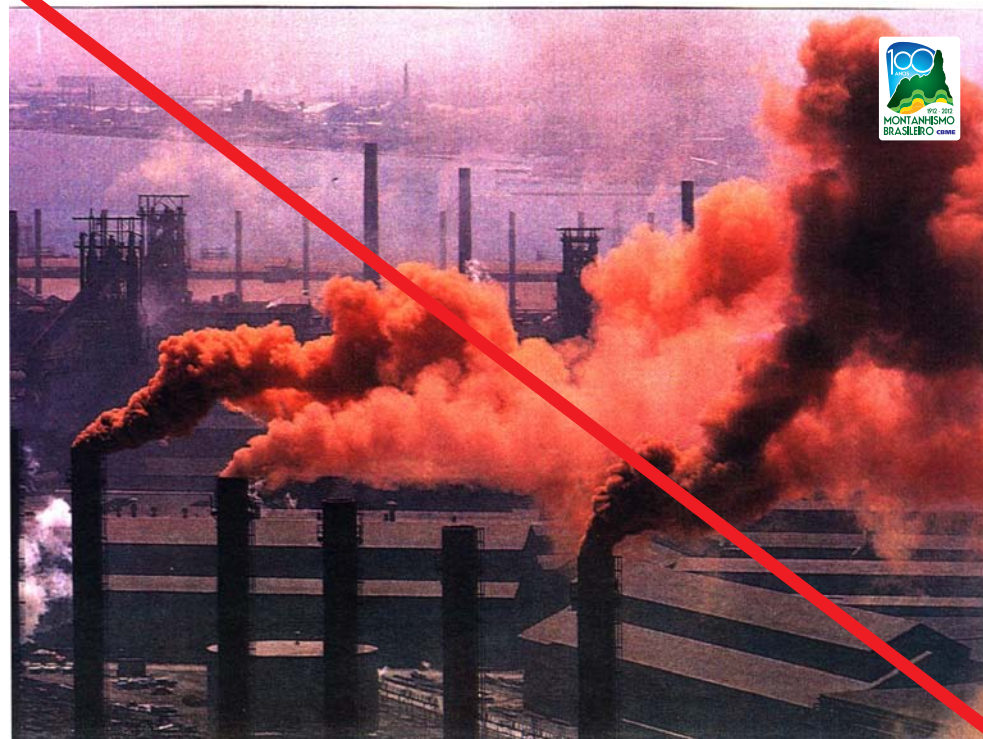

Não é permitido o uso do logo 100 anos de Montanhismo Brasileiro em peças com mensagens preconceituosas (raças, credos, sexuais e ideológicas) e tampouco a sua associação com marcas que tenham com discurso tais pensamentos.

Por ser um evento organizado por uma entidade que tem por base a ética e respeito ao meio ambiente e ao esporte, não é recomendada sua utilização por empresas e marcas com visíveis problemas de emissão de poluentes, desrespeito ao meio ambiente e não ligadas diretamente a prática do montanhismo. Nestes casos a solicitação de utilização será analisada pela entidade.

LOGO 100 ANOS

Para evitar problemas de legibilidade a redução mínima para o logo é de 2cm de altura, em qualquer versão (colorida, PB e 1 cor).

